

TE KOOP

Schippersmeen 19 | Harderwijk

Vraagprijs: € 485.000,--



Kantoor Harderwijk
Bruggestraat 24
3841 CP Harderwijk

Kantoor Ermelo
Stationsstraat 123
3851 ND Ermelo

0341 456 455
info@randmeermakelaars.nl
www.randmeermakelaars.nl

RANDMEER
MAKELAARS  NL

Welkom bij, Randmeer Makelaars!

Wij willen jou allereerst hartelijk danken voor de interesse in deze woning. Tijdens een bezichtiging en met deze brochure willen wij jou zo goed mogelijk informeren over dit huis. Deze brochure beschikt o.a. over een uitgebreide foto presentatie, een kadastrale kaart en plattegronden. Verder beschikt deze woning over een eigen woningwebsite. De doorverwijzing en QR code kun je verderop in deze brochure vinden.



Benieuwd naar de waarde van jouw woning en eens kennismaken? Dat kan gratis en vrijblijvend! Bij één van onze kantoren in Harderwijk of Ermelo of bij jou thuis. Uiteraard onder het genot van een kop koffie.



Benieuwd naar
deze woning?

**Blader snel
verder!** ➔

Kenmerken van de woning



Bouwjaar

1974



Inhoud

461 m³



Perceeloppervlakte

224 m



Woonoppervlakte

128 m²



Kamers

5



Slaapkamers

4



Badkamers

1



Energielabel

C





Omschrijving

RUIME HOEKWONING MET VRIJSTAANDE GARAGE EN 4 SLAAPKAMERS OP LOOPAFSTAND VAN HET WOLDERWIJD

De Schippersmeen is een geliefde straat in de groene woonwijk Stadsweiden. Wat deze locatie bijzonder maakt, is de combinatie van een rustige woonomgeving én de ligging op loopafstand van het Wolderwijd. Binnen enkele minuten wandel je naar de boulevard, de haven en het strand, perfect voor een frisse neus, een rondje hardlopen of gewoon ontspannen aan het water. Ook het sfeervolle stadscentrum, het NS-station en meerdere supermarkten zijn met 5 fietsminuten te bereiken, evenals scholen en sportfaciliteiten. De wijk is ruim opgezet met veel openbaar groen, waardoor het prettig wonen is voor jong en oud.

Deze woning is door zijn eerste (en enige!) bewoners altijd keurig onderhouden. In 2020 is de woning geheel voorzien van kunststof kozijnen met HR++ beglazing en in 2023 zijn er zonnepanelen geplaatst.

Je komt binnen via de zij-entree in een praktische hal met toegang tot het toilet en een berging met wasruimte. Aan de voorzijde van de woning vind je de keuken, uitgevoerd in een U-opstelling met veel werk- en opbergruimte. Hier is genoeg plek voor een eettafel bij het raam, waardoor je een lichte en gezellige eetplek hebt. De open trap naar boven geeft het geheel een ruimtelijk gevoel.

De woonkamer aan de achterzijde is opvallend licht dankzij de grote raampartijen, en biedt veel privacy: je kijkt uit op groen, zonder directe inkijk. Via de achterdeur loop je vanuit de woonkamer zo de riante tuin in.

Op de eerste verdieping zijn drie goede slaapkamers aanwezig. De badkamer is wellicht wat gedateerd qua stijl, maar volledig functioneel en voorzien van een ligbad, douche, tweede toilet en wastafel. De ruimte is goed te noemen en biedt volop mogelijkheden om te moderniseren. Wij hebben in de foto's een voorbeeld bijgevoegd van hoe het kan worden.

De tweede verdieping is verrassend ruim dankzij de dakramen en de dakkapel. Hier vind je een royale vierde slaapkamer met eigen toilet en wastafel: ideaal als ouderslaapkamer, werkkamer of voor een opgroeiend kind dat wat meer privacy zoekt. In de fotopresentatie zijn impressies toegevoegd van hoe deze riante zolder praktisch ingericht kan worden. Op de voorzolder is ruimte voor een werkplek en bevindt zich de opstelling van de cv-installatie en is er toegang tot een handige vliering. Ideaal te benutten voor extra opslagruimte.

De achtertuin is een echt pluspunt: ruim, groen en vrij gelegen. Naast het riante tuinhuis is een deur met slot, waardoor je eenvoudig van de voortuin naar de achtertuin kunt lopen.



Dat maakt de tuin extra praktisch en toegankelijk. De tuin is onderhoudsvriendelijk aangelegd en biedt volop mogelijkheden voor wie van buitenleven houdt. Of je nu een lounge set kwijt wilt, een speelplek voor kinderen of een groentetuin. Achterin de tuin staat een stenen garage op eigen grond, met een deur aan de tuinzijde. Zo loop je vanuit de tuin direct de garage in: ideaal voor fietsen, gereedschap of natuurlijk je auto. Tevens wordt hier de mogelijkheid aangeboden tot het bijkopen van een 2e garagebox (gelegen direct naast de bijbehorende garage). Schippersmeen 19 biedt je de ruimte, ligging én solide basis om van dit huis jouw thuis te maken.

INDELING

begane grond: zij-entree met toegang tot de berging met wasruimte, toilet met fonteintje en meterkast, toegang tot de keuken in u-opstelling met diverse inbouwapparatuur, open trap, woonkamer met loopdeur naar de achtertuin;

1e verdieping: overloop, 1e slaapkamer, badkamer met ligbad, douche, 2e toilet en wastafel, 2e slaapkamer en 3e slaap-/werkkamer met vaste kast;

2e verdieping: voorzolder met dakraam, vaste kast en berging met opstelling HR cv-ketel, toegang tot de vlering, 4e slaapkamer met dakkapel, dakraam en separaat 3e toilet met wastafel.

VOORZIENINGEN

De centrale verwarming en de warmwatervoorziening geschieden via de HR CV combiketel en zonneboiler Remeha Solistor (2000). Tevens is de woning uitgerust met zonnepanelen, kunststof kozijnen en HR++ beglazing.

PARKEREN en BERGING

Bij deze woning hoort een ruime, stenen garage op eigen terrein – ideaal voor het veilig stallen van je auto, motor, fietsen of als extra bergruimte voor bijvoorbeeld gereedschap, tuinmeubilair of seizoensspullen. De garage is direct toegankelijk via de tuin of het parkeerhofje gelegen achter de woning, wat zorgt voor veel gebruiksgemak. Daarnaast is er in de straat voldoende parkeergelegenheid, zowel voor bewoners als voor bezoekers.

VERDER / TUIN

De achtertuin is een van de fijne verrassingen van deze woning. Doordat het een hoekperceel betreft, profiteer je van extra buitenruimte én een poort aan de zijkant, wat het geheel goed toegankelijk maakt. De tuin is verzorgd aangelegd met veel groen en biedt volop plek voor een terras, speelruimte of een moestuin. Dankzij de vrije ligging ervaar je hier rust en ruimte, terwijl je toch midden in de wijk woont.

BROCHURE

Unieke woningwebsite (Schippersmeen19.nl) beschikbaar





GRATIS WAARDEBEPALING

Een goed vertrekpunt om te weten wat jouw mogelijkheden binnen de woning markt zijn, is het laten bepalen van de waarde van jouw huidige woning. Wij doen het graag en geheel vrijblijvend voor jou. Scan de QR-code voor meer informatie.

















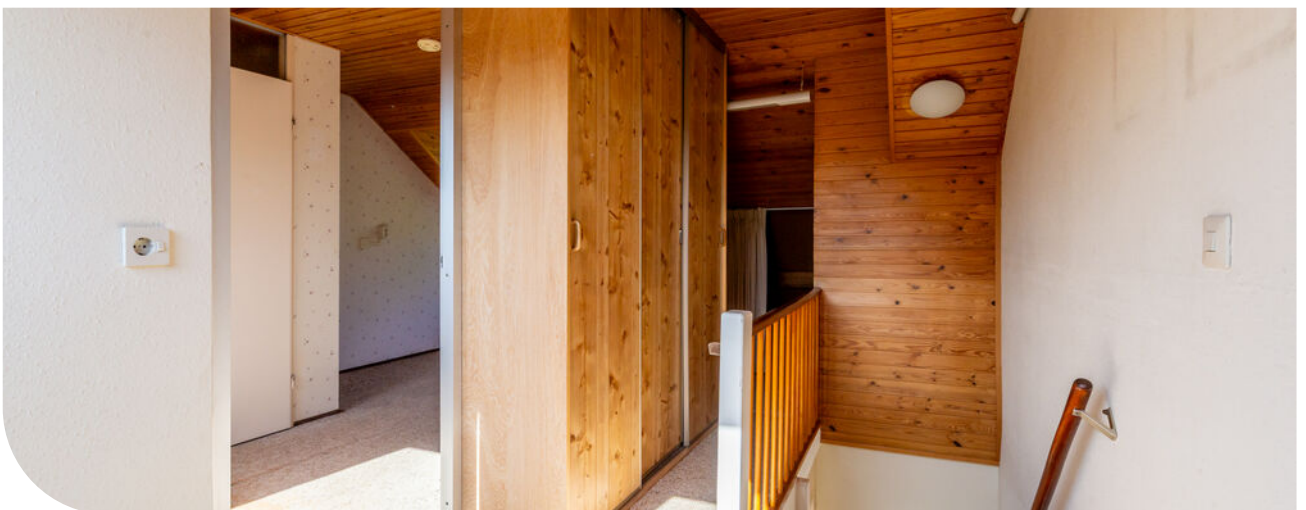



















www.Schippersmeen19.nl



MEER INFORMATIE?

Scan de QR code met je mobiel en bekijk de unieke woningwebsite.



Locatie van de woning op de kaart!

Deze fijne woning is gelegen in de geliefde wijk Stadswelden: een kindvriendelijke en groene woonomgeving met alle voorzieningen binnen handbereik.

Geniet van de rust, de nabijheid van het Wolderwijd én de korte afstand tot het centrum van Harderwijk.

Ideaal voor wie comfortabel wil wonen op een centrale locatie!

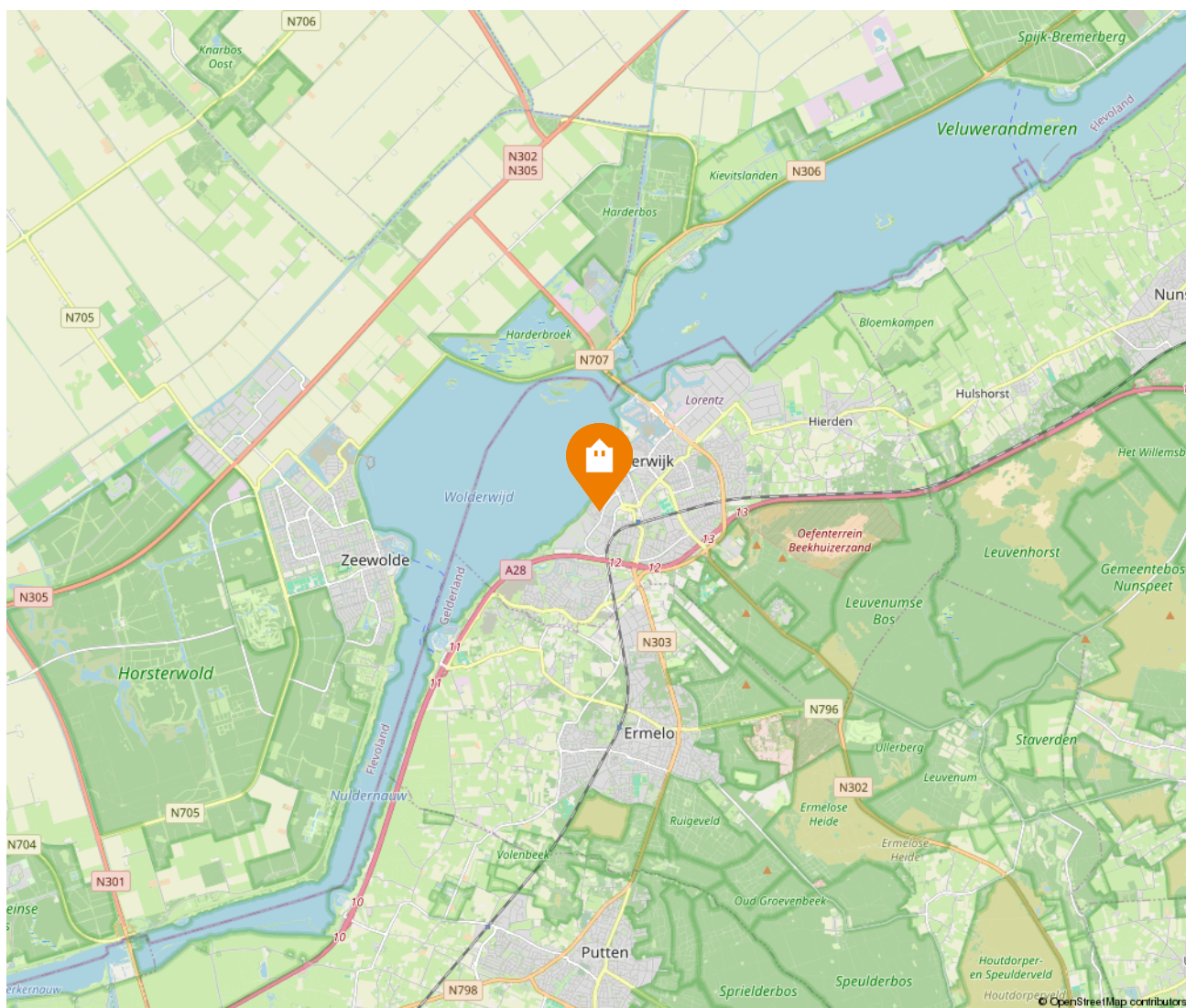
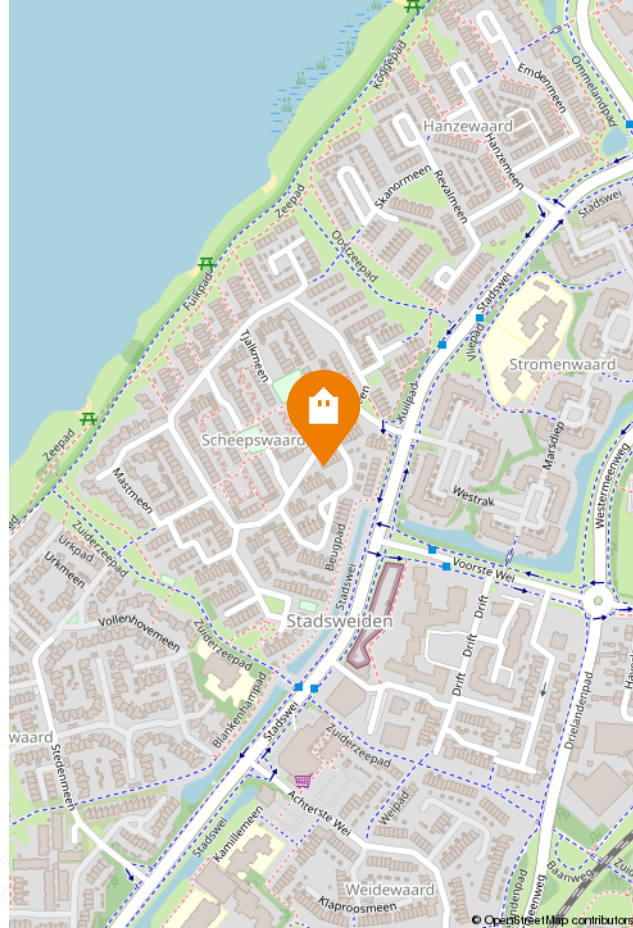

Kadastrale kaart

Kadastrale kaart

Uw referentie: Aankoop

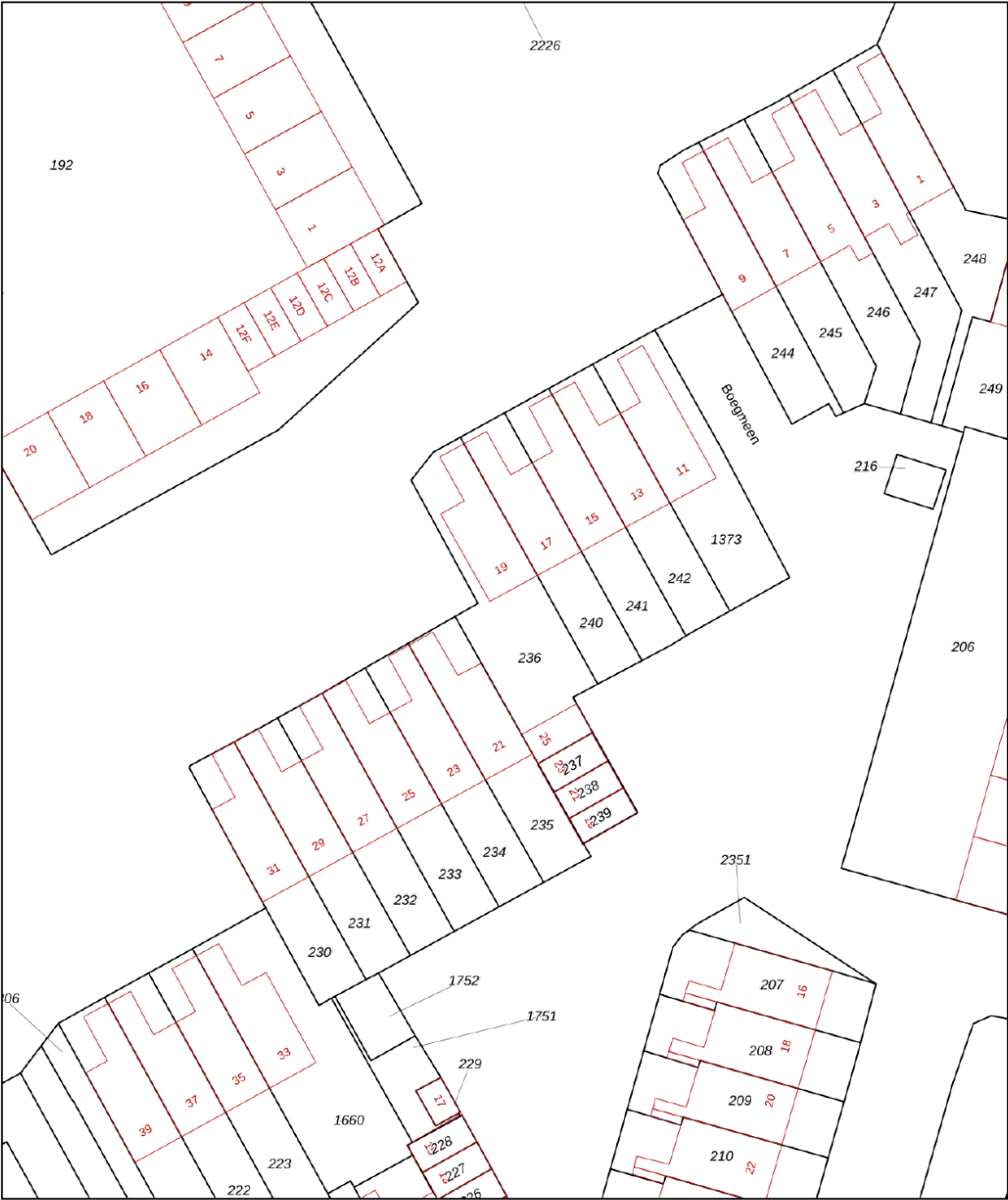

Deze kaart is noordgericht

12345 Perceelnummer

25 Huisnummer

Vastgestelde kadastrale grens

Voorlopige kadastrale grens

Administratieve kadastrale grens

Bebouwing

Schaal 1: 500

Kadastrale gemeente Harderwijk

Sectie F

Perceel 236

kadaster

Aan dit uittreksel kunnen geen betrouwbare maten worden ontleend.
De Dienst voor het kadaster en de openbare registers behoudt zich de intellectuele eigendomsrechten voor, waaronder het auteursrecht en het databankenrecht.

Voor een eensluidend uittreksel, geleverd op 1 juli 2025
De bewaarder van het kadaster en de openbare registers

Lijst van zaken

Lijst van zaken



Persoonlijke gegevens

Adres te verkopen woning:

Schippersmeen 19, 3844 CK Harderwijk

Datum:

25-09-2025

Voor de onderstaande zaken -ongeacht of ze roerend dan wel onroerend zijn- geldt dat ze soms wel en soms niet in de woning achterblijven. De lijst is bedoeld om duidelijkheid te scheppen om discussies achteraf te voorkomen.

	Blijft achter	Gaat mee	Kan worden overgenomen	N.v.t.
Woning				
Interieur				
Verlichting, te weten:				
- Inbouwspots/dimmers	<input checked="" type="checkbox"/>	<input type="checkbox"/>	<input type="checkbox"/>	<input type="checkbox"/>
- Opbouwspots/armaturen/lampen/dimmers	<input checked="" type="checkbox"/>	<input type="checkbox"/>	<input type="checkbox"/>	<input type="checkbox"/>
- Losse (hang)lampen	<input checked="" type="checkbox"/>	<input type="checkbox"/>	<input type="checkbox"/>	<input type="checkbox"/>
- Hanglamp naast achterdeur	<input type="checkbox"/>	<input checked="" type="checkbox"/>	<input type="checkbox"/>	<input type="checkbox"/>
(Losse) kasten, legplanken, te weten:				
- Plank slaapkamer	<input checked="" type="checkbox"/>	<input type="checkbox"/>	<input type="checkbox"/>	<input type="checkbox"/>
- Planken en kasten berging	<input checked="" type="checkbox"/>	<input type="checkbox"/>	<input type="checkbox"/>	<input type="checkbox"/>
- Kast voor zolder en kast kleine kamer	<input checked="" type="checkbox"/>	<input type="checkbox"/>	<input type="checkbox"/>	<input type="checkbox"/>
Raamdecoratie/zonwering binnen, te weten:				
- Gordijnrails	<input checked="" type="checkbox"/>	<input type="checkbox"/>	<input type="checkbox"/>	<input type="checkbox"/>
- Gordijnen	<input checked="" type="checkbox"/>	<input type="checkbox"/>	<input type="checkbox"/>	<input type="checkbox"/>
- Overgordijnen	<input checked="" type="checkbox"/>	<input type="checkbox"/>	<input type="checkbox"/>	<input type="checkbox"/>
- Vitrages	<input checked="" type="checkbox"/>	<input type="checkbox"/>	<input type="checkbox"/>	<input type="checkbox"/>
- Rolgordijnen	<input checked="" type="checkbox"/>	<input type="checkbox"/>	<input type="checkbox"/>	<input type="checkbox"/>
- Lamellen	<input checked="" type="checkbox"/>	<input type="checkbox"/>	<input type="checkbox"/>	<input type="checkbox"/>
- Jaloezieën	<input type="checkbox"/>	<input type="checkbox"/>	<input type="checkbox"/>	<input checked="" type="checkbox"/>
- (Losse) horren/rolhorren	<input checked="" type="checkbox"/>	<input type="checkbox"/>	<input type="checkbox"/>	<input type="checkbox"/>
- Hordeur	<input checked="" type="checkbox"/>	<input type="checkbox"/>	<input type="checkbox"/>	<input type="checkbox"/>
Vloerdecoratie, te weten:				
- Vloerbedekking	<input checked="" type="checkbox"/>	<input type="checkbox"/>	<input type="checkbox"/>	<input type="checkbox"/>
- Parketvloer	<input checked="" type="checkbox"/>	<input type="checkbox"/>	<input type="checkbox"/>	<input type="checkbox"/>
- Houten vloer(delen)	<input checked="" type="checkbox"/>	<input type="checkbox"/>	<input type="checkbox"/>	<input type="checkbox"/>
- Laminaat	<input checked="" type="checkbox"/>	<input type="checkbox"/>	<input type="checkbox"/>	<input type="checkbox"/>
- Plavuizen	<input checked="" type="checkbox"/>	<input type="checkbox"/>	<input type="checkbox"/>	<input type="checkbox"/>
(Voorzet) openhaard met toebehoren	<input type="checkbox"/>	<input type="checkbox"/>	<input type="checkbox"/>	<input checked="" type="checkbox"/>
Allesbrander	<input type="checkbox"/>	<input type="checkbox"/>	<input type="checkbox"/>	<input checked="" type="checkbox"/>
Houtkachel	<input type="checkbox"/>	<input type="checkbox"/>	<input type="checkbox"/>	<input checked="" type="checkbox"/>
(Gas)kachels	<input type="checkbox"/>	<input type="checkbox"/>	<input type="checkbox"/>	<input checked="" type="checkbox"/>

Lijst van zaken

Lijst van zaken



Designradiator(en)	<input checked="" type="checkbox"/>	<input type="checkbox"/>	<input type="checkbox"/>	<input type="checkbox"/>
Radiatorafwerking	<input checked="" type="checkbox"/>	<input type="checkbox"/>	<input type="checkbox"/>	<input type="checkbox"/>
Overige, te weten:				
– Spiegelwanden	<input checked="" type="checkbox"/>	<input type="checkbox"/>	<input type="checkbox"/>	<input type="checkbox"/>
– Schilderij ophangstelsysteem	<input type="checkbox"/>	<input type="checkbox"/>	<input type="checkbox"/>	<input checked="" type="checkbox"/>
Keuken				
Keukenblok (met bovenkasten)	<input checked="" type="checkbox"/>	<input type="checkbox"/>	<input type="checkbox"/>	<input type="checkbox"/>
Keuken (inbouw)apparatuur, te weten:				
– Kookplaat	<input checked="" type="checkbox"/>	<input type="checkbox"/>	<input type="checkbox"/>	<input type="checkbox"/>
– (Gas) fornuis	<input type="checkbox"/>	<input type="checkbox"/>	<input type="checkbox"/>	<input checked="" type="checkbox"/>
– Afzuigkap	<input checked="" type="checkbox"/>	<input type="checkbox"/>	<input type="checkbox"/>	<input type="checkbox"/>
– Magnetron	<input type="checkbox"/>	<input type="checkbox"/>	<input type="checkbox"/>	<input checked="" type="checkbox"/>
– Oven	<input type="checkbox"/>	<input type="checkbox"/>	<input type="checkbox"/>	<input checked="" type="checkbox"/>
– Combi-oven/combimagnetron	<input checked="" type="checkbox"/>	<input type="checkbox"/>	<input type="checkbox"/>	<input type="checkbox"/>
– Koelkast	<input type="checkbox"/>	<input type="checkbox"/>	<input type="checkbox"/>	<input checked="" type="checkbox"/>
– Vriezer	<input type="checkbox"/>	<input type="checkbox"/>	<input type="checkbox"/>	<input checked="" type="checkbox"/>
– Koel-vriescombinatie	<input checked="" type="checkbox"/>	<input type="checkbox"/>	<input type="checkbox"/>	<input type="checkbox"/>
– Vaatwasser	<input checked="" type="checkbox"/>	<input type="checkbox"/>	<input type="checkbox"/>	<input type="checkbox"/>
– Quooker	<input type="checkbox"/>	<input type="checkbox"/>	<input type="checkbox"/>	<input checked="" type="checkbox"/>
– Koffiezetapparaat	<input type="checkbox"/>	<input checked="" type="checkbox"/>	<input type="checkbox"/>	<input type="checkbox"/>
Keukenaccessoires, te weten:				
Sanitair/sauna				
Toilet met de volgende toebehoren:				
– Toilet	<input checked="" type="checkbox"/>	<input type="checkbox"/>	<input type="checkbox"/>	<input type="checkbox"/>
– Toilethouder	<input checked="" type="checkbox"/>	<input type="checkbox"/>	<input type="checkbox"/>	<input type="checkbox"/>
– Toiletborstel(houder)	<input checked="" type="checkbox"/>	<input type="checkbox"/>	<input type="checkbox"/>	<input type="checkbox"/>
– Fontein	<input checked="" type="checkbox"/>	<input type="checkbox"/>	<input type="checkbox"/>	<input type="checkbox"/>
Badkamer met de volgende toebehoren:				
– Ligbad	<input checked="" type="checkbox"/>	<input type="checkbox"/>	<input type="checkbox"/>	<input type="checkbox"/>
– Jacuzzi/whirlpool	<input type="checkbox"/>	<input type="checkbox"/>	<input type="checkbox"/>	<input checked="" type="checkbox"/>
– Douche (cabine/scherm)	<input checked="" type="checkbox"/>	<input type="checkbox"/>	<input type="checkbox"/>	<input type="checkbox"/>
– Stoomdouche (cabine)	<input type="checkbox"/>	<input type="checkbox"/>	<input type="checkbox"/>	<input checked="" type="checkbox"/>
– Wastafel	<input checked="" type="checkbox"/>	<input type="checkbox"/>	<input type="checkbox"/>	<input type="checkbox"/>
– Wastafelmeubel	<input checked="" type="checkbox"/>	<input type="checkbox"/>	<input type="checkbox"/>	<input type="checkbox"/>
– Planchet	<input checked="" type="checkbox"/>	<input type="checkbox"/>	<input type="checkbox"/>	<input type="checkbox"/>
– Toiletkast	<input checked="" type="checkbox"/>	<input type="checkbox"/>	<input type="checkbox"/>	<input type="checkbox"/>
– Toilet	<input checked="" type="checkbox"/>	<input type="checkbox"/>	<input type="checkbox"/>	<input type="checkbox"/>
– Toilethouder	<input checked="" type="checkbox"/>	<input type="checkbox"/>	<input type="checkbox"/>	<input type="checkbox"/>
– Toiletborstel(houder)	<input checked="" type="checkbox"/>	<input type="checkbox"/>	<input type="checkbox"/>	<input type="checkbox"/>
Sauna met toebehoren	<input type="checkbox"/>	<input type="checkbox"/>	<input type="checkbox"/>	<input checked="" type="checkbox"/>

Lijst van zaken

Lijst van zaken



Exterieur/Installaties/Veiligheid/Energiebesparing

Schotel/antenne	<input type="checkbox"/>	<input type="checkbox"/>	<input type="checkbox"/>	<input checked="" type="checkbox"/>
Brievenbus	<input type="checkbox"/>	<input type="checkbox"/>	<input type="checkbox"/>	<input checked="" type="checkbox"/>
Kluis	<input type="checkbox"/>	<input type="checkbox"/>	<input type="checkbox"/>	<input checked="" type="checkbox"/>
(Voordeur)bel	<input checked="" type="checkbox"/>	<input type="checkbox"/>	<input type="checkbox"/>	<input type="checkbox"/>
Alarminstallatie	<input type="checkbox"/>	<input type="checkbox"/>	<input type="checkbox"/>	<input checked="" type="checkbox"/>
(Veiligheids)sloten en overige inbraakpreventie	<input checked="" type="checkbox"/>	<input type="checkbox"/>	<input type="checkbox"/>	<input type="checkbox"/>
Rookmelders	<input checked="" type="checkbox"/>	<input type="checkbox"/>	<input type="checkbox"/>	<input type="checkbox"/>
(Klok)thermostaat	<input checked="" type="checkbox"/>	<input type="checkbox"/>	<input type="checkbox"/>	<input type="checkbox"/>
Airconditioning	<input type="checkbox"/>	<input type="checkbox"/>	<input type="checkbox"/>	<input checked="" type="checkbox"/>
Warmwatervoorziening, te weten:				
– CV-installatie	<input checked="" type="checkbox"/>	<input type="checkbox"/>	<input type="checkbox"/>	<input type="checkbox"/>
– Boiler	<input checked="" type="checkbox"/>	<input type="checkbox"/>	<input type="checkbox"/>	<input type="checkbox"/>
– Geiser	<input type="checkbox"/>	<input type="checkbox"/>	<input type="checkbox"/>	<input checked="" type="checkbox"/>
Screens	<input type="checkbox"/>	<input type="checkbox"/>	<input type="checkbox"/>	<input checked="" type="checkbox"/>
Rolluiken	<input type="checkbox"/>	<input type="checkbox"/>	<input type="checkbox"/>	<input checked="" type="checkbox"/>
Zonwering buiten	<input checked="" type="checkbox"/>	<input type="checkbox"/>	<input type="checkbox"/>	<input type="checkbox"/>
Isolatievoorzieningen (voorzetramen/radiatorfolie etc.), te weten:				
Telefoonaansluiting/internetaansluiting (als het er is)	<input checked="" type="checkbox"/>	<input type="checkbox"/>	<input type="checkbox"/>	<input type="checkbox"/>
Veiligheidsschakelaar wasautomaat (als het er is)	<input checked="" type="checkbox"/>	<input type="checkbox"/>	<input type="checkbox"/>	<input type="checkbox"/>
Waterslot wasautomaat (als het er is)	<input checked="" type="checkbox"/>	<input type="checkbox"/>	<input type="checkbox"/>	<input type="checkbox"/>
Zonnepanelen	<input checked="" type="checkbox"/>	<input type="checkbox"/>	<input type="checkbox"/>	<input type="checkbox"/>
Oplaadpunt elektrische auto	<input type="checkbox"/>	<input type="checkbox"/>	<input type="checkbox"/>	<input checked="" type="checkbox"/>

Tuin

Inrichting

Tuinaanleg/bestrating	<input checked="" type="checkbox"/>	<input type="checkbox"/>	<input type="checkbox"/>	<input type="checkbox"/>
Beplanting	<input checked="" type="checkbox"/>	<input type="checkbox"/>	<input type="checkbox"/>	<input type="checkbox"/>

Verlichting/installaties

Buitenverlichting	<input checked="" type="checkbox"/>	<input type="checkbox"/>	<input type="checkbox"/>	<input type="checkbox"/>
Tijd- of schemerschakelaar/bewegingsmelder	<input checked="" type="checkbox"/>	<input type="checkbox"/>	<input type="checkbox"/>	<input type="checkbox"/>

Bebouwing

Tuinhuis/buitenberging	<input checked="" type="checkbox"/>	<input type="checkbox"/>	<input type="checkbox"/>	<input type="checkbox"/>
Kasten/werkbank in tuinhuis/berging	<input checked="" type="checkbox"/>	<input type="checkbox"/>	<input type="checkbox"/>	<input type="checkbox"/>
(Broei)kas	<input type="checkbox"/>	<input type="checkbox"/>	<input type="checkbox"/>	<input checked="" type="checkbox"/>

Overig

Overige tuin, te weten:				
– (Sier)hek	<input checked="" type="checkbox"/>	<input type="checkbox"/>	<input type="checkbox"/>	<input type="checkbox"/>
– Vlaggenmast(houder)	<input checked="" type="checkbox"/>	<input type="checkbox"/>	<input type="checkbox"/>	<input type="checkbox"/>
– Vlag en wimpel	<input checked="" type="checkbox"/>	<input type="checkbox"/>	<input type="checkbox"/>	<input type="checkbox"/>

Lijst van zaken

Lijst van zaken



Overig

Zijn er zaken die geen eigendom zijn van verkoper omdat er sprake is van een leasecontract of huurcontract. Zo ja, neemt verkoper de zaak mee of wordt het betreffende contract overgenomen?

	Ja	Nee	Gaat mee	Moet worden overgenomen
CV	<input type="checkbox"/>	<input checked="" type="checkbox"/>	<input type="checkbox"/>	<input type="checkbox"/>
Boiler	<input type="checkbox"/>	<input checked="" type="checkbox"/>	<input type="checkbox"/>	<input type="checkbox"/>
Zonnepanelen	<input type="checkbox"/>	<input checked="" type="checkbox"/>	<input type="checkbox"/>	<input type="checkbox"/>
Bijlage(n) over te nemen contracten:				

Voor akkoord,

De opdrachtgever/verkoper,
(en echtgeno(o)t(e)/partner)

plaats en datum:

Koper,
(en echtgeno(o)t(e)/partner)

plaats en datum:

Vragenlijst

Vragenlijst over de woning

Versie 2023

Vragenlijst voor de verkoop van een woning

Indien u dat nodig vindt, kunt u nadere informatie geven aan het einde van deze vragenlijst of bij de tekst. Als u twijfelt over de juiste beantwoording of als u een vraag niet begrijpt, zet dan een vraagteken voor de vraag. Neem vervolgens zo snel mogelijk contact op met uw NVM-makelaar. Indien de vraag niet van toepassing is kunt u deze doorhalen. Een kopie van de vragenlijst over de woning wordt verstrekt aan de koper. Tevens wordt doorgaans een kopie van de vragenlijst als bijlage aan de koopakte gehecht.

Woning

In de vragenlijst wordt de term 'woning' gebruikt. De term woning moet ruim worden uitgelegd. De term 'woning' in de vragenlijst ziet op de gehele onroerende zaak inclusief de aanhorigheden, zoals bijvoorbeeld een garage, berging, loods, tuin e.d.

Doel vragenlijst

De vragenlijst geeft vorm, inhoud en structuur aan de mededelingsplicht van verkoper. De mededelingsplicht strekt niet verder dan dat u als verkoper ten tijde van het sluiten van de overeenkomst aan de koper meedeelt wat u bekend is omtrent de woning. De vragenlijst beoogt geen garanties te geven, maar heeft een informatief karakter.

Doorgaans de meeste vragen uit de vragenlijst kunt u beantwoorden met 'ja', 'nee' of 'niet bekend'. De open vragen zijn voorzien van een tekstveld. Hier kunt u zelf uw antwoord formuleren. Als u geen antwoord kunt geven op de vraag, dan kunt u aangeven dat het antwoord u niet bekend is.

Gegevens over de woning:

Adres te verkopen woning: Schippersmeen 19, 3844 CK Harderwijk

1. Bijzonderheden

- a Zijn er nadat u het perceel in eigendom hebt gekregen nog andere, eventuele aanvullende notariële of onderhandse akten opgesteld met betrekking tot het perceel? ☐ ja ☒ nee
- b Zijn er mondelinge of schriftelijke afspraken gemaakt over aangrenzende percelen? ☒ niet bekend ☐ ja ☐ nee
(Denk hierbij aan regelingen voor het gebruik van een poort, schuur, garage, tuin, overeenkomsten met meerdere burens, toezeggingen, erfafscheidingen.)
- c Wijken de huidige terreinafscheidingen af van de kadastrale eigendomsgrenzen? ☒ niet bekend ☐ ja ☐ nee
(Denk hierbij ook aan strookjes grond van de gemeente die u in gebruik heeft, of grond van u die gebruikt wordt door de burens.)
- d Is een gedeelte van de woning, schuur, garage of schutting gebouwd op grond van ☒ niet bekend ☐ ja ☐ nee de burens of andersom?
- e Heeft u grond van derden in gebruik? ☒ niet bekend ☐ ja ☐ nee
- f Rusten er 'bijzondere lasten en beperkingen' op de woning en/of het perceel? ☐ ja ☒ nee
(Bijzondere lasten en beperkingen kunnen privaatrechtelijke beperkingen zijn zoals (lijdende) erfdienstbaarheden (bijvoorbeeld een recht van overpad), kwalitatieve verplichtingen, kettingbedingen, vruchtgebruik, voorkeursrecht (bijvoorbeeld een eerste recht van koop), opstalrecht, erfpacht, huurkoop. Het kan ook gaan om publiekrechtelijke beperkingen zoals een aanschrijving van de gemeente in het kader van een illegale verbouwing)
- g Is de Wet voorkeursrecht gemeenten van toepassing? ☐ ja ☒ nee
- h Is er een anti-speculatiebeding en/of zelfbewoningsplicht van toepassing op de woning? ☐ ja ☒ nee

Vragenlijst

Vragenlijst over de woning

- i Is er sprake van een beschermd stads- of dorpsgezicht of loopt er een procedure tot aanwijzing daartoe? ☐ ja ☒ nee
- Is er sprake van een gemeentelijk-, provinciaal-of rijksmonument of loopt er een procedure tot aanwijzing daartoe? ☐ ja ☒ nee
- Is er volgens het bestemmingsplan sprake van een beeldbepalend of karakteristiek object? ☐ ja ☒ nee
- j Is er sprake (geweest) van ruilverkaveling? ☐ ja ☒ nee
- k Is er sprake van onteigening? ☐ ja ☒ nee
- l Is de woning of de grond geheel of gedeeltelijk verhuurd of bij anderen in gebruik? ☒ n.v.t ☐ ja ☐ nee
- m Is er over de woning een geschil/procedures gaande, al dan niet bij de rechter, huurcommissie of een andere instantie?
(bijvoorbeeld onteigening/kwesties met burens, zoals erfdienstbaarheden, recht van overpad, erfafscheidingen e.d.) ☐ ja ☒ nee
- n Is er bezwaar gemaakt tegen de waardebeschikking WOZ? ☐ ja ☒ nee
- Zo ja, toelichting: : In het verleden wel gedaan.
- o Zijn er door de overheid of nutsbedrijven verbeteringen of herstellingen voorgeschreven of aangekondigd die nog niet naar behoren zijn uitgevoerd? ☐ ja ☒ nee
- p Zijn er in het verleden subsidies of premies verstrekt die bij verkoop van de woning voor een deel kunnen worden teruggevorderd? ☐ ja ☒ nee
- q Is de woning onbewoonbaar verklaard of in het verleden ooit onbewoonbaar verklaard geweest? ☐ ja ☒ nee
- r Is er bij verkoop sprake van een omzetbelastingheffing?
(Bijvoorbeeld omdat het een voormalig bedrijfsonroerendgoed is, of een woning met praktijkgedeelte, of omdat u pas ingrijpend verbouwd hebt.) ☐ ja ☒ nee
- s Hoe gebruikt u de woning nu? : Woning
(Bijvoorbeeld woning, praktijk, winkel, opslag)
- Is dat gebruik volgens de gemeente toegestaan? ☒ ja ☐ nee

2. Gevels

- a Is er sprake (geweest) van vochtdoorslag of aanhoudend vochtige plekken op de gevels? ☐ ja ☒ nee
- b Zijn er (gerepareerde) scheuren/beschadigingen in/aan de gevels aanwezig? ☐ ja ☒ nee
- c Zijn de gevels tijdens de bouw geïsoleerd? ☒ niet bekend ☐ ja ☐ nee
- Zo nee, zijn de gevels daarna (deels) geïsoleerd? ☐ niet bekend ☒ ja ☐ nee
- Zo ja, wanneer heeft de isolatie van de gevels plaatsgevonden en met welk isolatiemateriaal? : Ja, wanneer en welk materiaal weet ik niet.
- Heeft u een certificaat of bewijs van het na-isoleren? ☐ ja ☒ nee
- Is er sprake van volledige isolatie? ☐ niet bekend ☐ ja ☒ nee

Vragenlijst

Vragenlijst over de woning

Zo nee, welke delen van de gevels zijn er niet geïsoleerd? : Grotendeels.

d Zijn de gevels ooit gereinigd? ☐ niet bekend ☒ ja ☐ nee

3. Dak(en)

a Hoe oud zijn de daken ongeveer? Platte daken: : Is vervangen, jaartal is niet bekend.

Overige daken: : Garage daken 2024 +/-.

b Heeft u last van daklekkages (gehad)? ☐ ja ☒ nee

c Zijn er in het verleden gebreken geconstateerd aan de dakconstructie zoals scheve, doorbuigende, krakende, beschadigde en/of aangetaste dakdelen? ☐ ja ☒ nee

d Heeft u het dak al eens (gedeeltelijk) laten vernieuwen c.q. laten repareren? ☒ ja ☐ nee

Zo ja, welk (gedeelte van het) dak en waarom? : Het platte dak.

e Is het dak tijdens de bouw geïsoleerd? Platte daken: ☒ niet bekend ☐ ja ☐ nee

Zo nee, is het dak daarna geïsoleerd? Platte daken: ☒ niet bekend ☐ ja ☐ nee

f Zijn de regenwaterafvoeren lek of verstopt? ☐ ja ☒ nee

g Zijn de dakgoten lek of verstopt? ☐ ja ☒ nee

4. Kozijnen, ramen en deuren

a Van welk materiaal zijn de buitenkozijnen gemaakt? : Kunststof
(bijvoorbeeld hout, kunststof of aluminium of een andersoortig materiaal)

b Wanneer zijn de buitenkozijnen, ramen en deuren voor het laatst geschilderd? : 2020 +/- nieuwe kunststof kozijnen.

c Functioneren alle scharnieren en sloten? ☒ ja ☐ nee

d Zijn voor alle afsluitbare deuren, ramen etc. sleutels aanwezig? ☒ ja ☐ nee

Zo nee, voor welke deuren, ramen etc. niet? : HR++

e Is er sprake van isolerende beglazing? ☒ ja ☐ nee

Zo ja, welk type glas? :
(bijvoorbeeld HR, HR+, HR++ of HR+++, zie de glassponning waarin doorgaans staat vermeld welke type glas er is geplaatst)

Is er sprake van isolerende beglazing in de gehele woning? ☒ ja ☐ nee

f Is er bij de isolerende beglazing sprake van condensvorming tussen het glas? (Denk aan lekkende ruiten.) ☐ ja ☒ nee



Vragenlijst

Vragenlijst over de woning

5. Vloeren, plafonds en wanden

- a Is er sprake (geweest) van vochtdoorslag of optrekkend vocht op de vloeren, plafonds en/of wanden? ☐ ja ☒ nee
- b Is er sprake (geweest) van schimmelvorming op de vloeren, plafonds en/of wanden? ☐ ja ☒ nee
- c Zijn er (gerepareerde) of (verborgen) scheuren en/of beschadigingen in/aan vloeren, plafonds en/of wanden aanwezig? ☐ ja ☒ nee
- d Hebben zich in het verleden problemen voorgedaan met de afwerkingen?
(Bijvoorbeeld loszittend tegelwerk, loslatend behang of spuitwerk, holklinkend of loszittend stucwerk, etc.) ☐ ja ☒ nee
- e Is er sprake (geweest) van gebreken aan de vloerconstructie, zoals scheve, doorbuigende, krakende, beschadigde en/of aangetaste vloerdelen? ☐ ja ☒ nee
- f Is er sprake van vloerisolatie? ☐ niet bekend ☒ ja ☐ nee
- Zo ja, wanneer heeft de isolatie van de vloer : Niet bekend.
plaatsgevonden en met welk isolatiemateriaal?
- Is er sprake van volledige isolatie? (voor zo ver bekend) ☐ niet bekend ☒ ja ☐ nee

6. Fundering, kruipruimte en kelder

- a Is er sprake (geweest) van gebreken aan de fundering? ☐ niet bekend ☐ ja ☒ nee
- b Is de kruipruimte toegankelijk? ☒ ja ☐ nee
- Is de kruipruimte droog? (voor zo ver bekend) ☐ meestal ☒ ja ☐ nee
- c Is er sprake van vochtdoorslag door de kelderwand? ☐ soms ☐ ja ☐ nee
- d Is de grondwaterstand in de afgelopen jaren waarneembaar gewijzigd of is er sprake van wateroverlast geweest? ☐ ja ☒ nee

7. Installaties

- a Wat voor warmte-installatie(s) is/zijn er aanwezig in : HRCV + zonneboiler Remeha (2000)
de woning?
(bijvoorbeeld cv-installatie, WTW-systeem, WKO-systeem, (hybride) warmtepomp, airconditioning, zonneboiler, elektrische boiler, pelletkachel dan wel een andere installatie)
- Is/zijn de installatie(s) eigendom? ☒ ja ☐ nee
- Merk van de installatie(s): : Nefit
- Type(nummer) van de installatie(s): : Ecomline
- Installatiedatum van de installatie(s): :
- Is het onderhoud uitgevoerd door een erkend bedrijf? ☒ ja ☐ nee
- b Zijn er de afgelopen tijd zaken opgevallen ten aanzien van de installatie(s)? ☐ ja ☒ nee
(bijvoorbeeld de cv-installatie moet meer dan 1 keer per jaar bijgevoerd worden of de installatie

Vragenlijst

Vragenlijst over de woning

functioneert niet goed)

Zo ja, wat is u opgevallen? : Deur afsluiting kapot.

c Zijn er radiatoren die niet warm worden? ☐ ja ☒ nee

d Zijn er radiatoren of (water)leidingen die lekken? ☐ ja ☒ nee

e Zijn er radiatoren of (water)leidingen die ooit zijn bevroren? ☐ ja ☒ nee

f Heeft u vloerverwarming in de woning? ☐ ja ☒ nee

g Zijn er vertrekken die niet (goed) warm worden? ☐ ja ☒ nee

h Heeft de woning zonnepanelen die uw eigendom zijn? ☒ ja ☐ nee

Heeft de woning zonnepanelen die worden gehuurd of geleased? ☐ ja ☒ nee

Zo ja, blijven de zonnepanelen achter? : ☐ nader overeen te komen ☒ ja ☐ nee

Wat is de capaciteit van één zonnepaneel? :
(De capaciteit van zonnepanelen wordt uitgedrukt in
Wattpiek (Wp). Bijvoorbeeld één zonnepaneel levert
390 Wp.

Functioneren alle zonnepanelen? (voor zo ver bekend) ☒ niet bekend ☐ ja ☐ nee

Maakt u gebruik van een app om de opbrengst van de zonnepanelen te bekijken? ☐ ja ☒ nee

In welk jaar zijn de zonnepanelen geplaatst en door : Voor zover bekend 2023.
wie? Jaar:

i In welk jaar zijn voor het laatst de aanwezige : N.v.t.
schoorsteenkanalen/rookgasafvoeren
geveegd/gereinigd?

j Wanneer heeft u de aanwezige schoorsteenkanalen : N.v.t.
voor het laatst gebruikt?

k Zijn er onderdelen van de elektrische installatie vernieuwd? ☒ niet bekend ☐ ja ☐ nee
(onder de elektrische installatie wordt verstaan alle elektra leidingen/ schakelaars
stopcontacten, meterkast e.d.)

Zijn er gebreken aan de elektrische installatie? ☐ ja ☒ nee

l Is er een laadpaal aanwezig voor een elektrische auto? ☐ ja ☒ nee

m Is er mechanische ventilatie of een soortgelijk systeem aanwezig? ☒ ja ☐ nee

n Is er een domoticsysteem of een soortgelijk systeem aanwezig?
(Een domoticsysteem bedient de verwarming, verlichting, verwarming, audio, ventilatie e.d.
automatisch) ☐ ja ☒ nee

o Zijn er rookmelders op iedere verdieping aanwezig? (begane grond is aanwezig, moet nog wel
geplaatst worden) ☒ ja ☐ nee

Vragenlijst

Vragenlijst over de woning

8. Sanitair, riolering en keuken

- a Zijn er beschadigingen aan wastafels, douche, bad, toiletten, gootstenen en kranen? ☐ ja ☒ nee
- Zo ja, welke? : Kraan 3e verdieping zit los.
- b Hoe oud is de badkamer ongeveer? : Jaren 80 vernieuwd.
- c Lopen de afvoeren van wastafels, douche, bad, toiletten, gootstenen en kranen goed door? ☒ ja ☐ nee
- d Is de woning aangesloten op het gemeentelijke riool? ☒ ja ☐ nee
- e Zijn er gebreken (geweest) aan de riolering, zoals breuken, stankoverlast, lekkages, etc.? ☐ ja ☒ nee
- f Is er een andere voorziening, zoals een septictank, beerput of dergelijk aanwezig? ☐ niet bekend ☐ ja ☒ nee
- g Van welk jaar dateert de keukenopstelling ongeveer? : Jaren 90.
- h Van welk jaar dateert de inbouwapparatuur ongeveer? : Jaren 90
- Functioneert alle inbouwapparatuur? (voor zo ver bekend wel, oven niet bekend) ☒ ja ☐ nee
- i Heeft u een kokend water kraan?
(bijvoorbeeld een Quooker kraan of een soortgelijke kraan) ☐ ja ☒ nee

9. Diversen

- a Wat is het bouwjaar van de woning? : 1974
- b Zijn er asbesthoudende materialen in/op de woning/ bijgebouw(en) aanwezig? ☒ niet bekend ☐ ja ☐ nee
(bijvoorbeeld asbest zeil, een asbestplaat die onder en/of achter de CV ketel is geplaatst, asbesthoudend isolatiemateriaal om de verwarmingsbuis, asbesthoudend koord bij oude cv-ketels/gaskachels, asbestgolfplaten e.d.)
- Zo ja, welke en waar? : Klein stukje zeil wc 3e verdieping jaren 80. Gezien het bouwjaar zouden er asbest houdende materialen aanwezig kunnen zijn.
- c Blijft er in de woning zeil achter, al dan niet vastgelijmd, dat is aangeschaft tussen 1955 en 1982? ☒ niet bekend ☐ ja ☐ nee
Weten niet of het zeil op de zolder voor 1982 is.
- d Is er sprake van loden leidingen in de woning? ☐ niet bekend ☐ ja ☒ nee
- e Is er een Japanse duizendknoop aanwezig in de tuin?
(Een Japanse duizendknoop is een exotische plant, welke moeilijk te verwijderen is. De sterke wortelstokken en stengels van de Japanse duizendknoop zijn in staat om schade te veroorzaken aan gebouwen, leidingen en wegen) ☒ niet bekend ☐ ja ☐ nee
- f Is er in puin/asbest afval in de grond/tuin aanwezig? ☒ niet bekend ☐ ja ☐ nee
- g Heeft u elders lekkages gehad?
(dus los van het dak/ sanitair/ riolering) ☒ niet bekend ☐ ja ☐ nee
- h Is de grond verontreinigd? ☒ niet bekend ☐ ja ☐ nee

Vragenlijst

Vragenlijst over de woning

- i Is er een olietank aanwezig of aanwezig geweest? ☐ niet bekend ☐ ja ☒ nee
- j Is er sprake van overlast door ongedierte in of (rond)om de woning?
(Denk aan muizen, ratten, kakkerlakken, etc.) ☐ ja ☒ nee
- k Is de woning aangetast door houtworm, boktor, ander ongedierte of zwam? ☒ niet bekend ☐ ja ☐ nee
- l Is er sprake van chlorideschade (betonrot)?
(Betonrot komt vooral voor in kruipruimtes van woningen gebouwd tussen 1965 en 1981 die voorzien zijn van betonnen vloerelementen van het merk Kwaaitaal of Manta. Ook andere beton- elementen - bijvoorbeeld balkons - kunnen aangetast zijn) ☒ niet bekend ☐ ja ☐ nee
- m Hebben er verbouwingen en/of aanbouwen plaatsgevonden in en/of om de woning? ☒ ja ☐ nee
- n Zijn er verbouwingen of uitbreidingen uitgevoerd zonder omgevingsvergunning
(voorheen bouwvergunning)? ☒ niet bekend ☐ ja ☐ nee
- o Is er sprake van glasvezel internet? ☐ niet bekend ☒ ja ☐ nee
- p Bent u in het bezit van een definitief energieprestatiecertificaat/energielabel? ☒ ja ☐ nee
- Zo ja, welke label? : Energielabel C.

10. Vaste lasten

- a Hoeveel betaalde u voor de laatste aanslag onroerendezaakbelasting? € 401,34
- b Wat is de WOZ-waarde? € 403.000,-
- Peiljaar? : 2024
- c Hoeveel betaalde u voor de laatste aanslag waterschapslasten? € 203,-
- Belastingjaar? : 2024
- d Hoeveel betaalde u voor de laatste aanslag gemeentelijke belastingen?
(zoals rioolheffing en afvalstoffenheffing e.d.) € 372,-
- Belastingjaar? : Afvalstoffenheffing: €195,00
Rioolheffing €177,00
- e Welke voorschotbedragen betaalt u maandelijks aan de nutsbedrijven? Gas & elektra : € 118,-
- Water: € 8,-
- Wat is uw jaarverbruik voor gas/ elektriciteit en water? Gas (m³): 607
- Elektriciteit hoog (kWh): 401
- Elektriciteit laag (kWh): 613
- Elektriciteit totaal (kWh): 1014
- Water (m3): 22
- Met hoeveel bewoners bewoonde u de woning? Aantal: 1

Vragenlijst

Vragenlijst over de woning

- f Zijn er lease- en/of huurkoopcontracten?
(Bijvoorbeeld keuken, kozijnen, cv-ketel, etc.) ☐ ja ☒ nee
- g Als er sprake is van erfpacht of opstalrecht hoe hoog is dan de canon per jaar? €.....
- h Heeft u alle gemeentelijke belastingen die u verschuldigd bent al betaald? ☒ ja ☐ nee
- Zijn er variabele bedragen voor gemeenschappelijke poorten, inritten of terreinen? ☐ ja ☒ nee
- i Heeft u, om in de straat te parkeren, een parkeervergunning nodig? ☐ ja ☒ nee

11. Garanties

- a Zijn er lopende onderhoudscontracten en/of garantieregelingen overdraagbaar aan de koper? ☐ ja ☒ nee
(Zoals dakbedekking, cv-installatie, dubbele beglazing, etc.)

12. Nadere informatie

- a Overige zaken : De woning zal worden verkocht door de erfgenamen. Zij hebben de lijsten zo goed mogelijk proberen in te vullen. In de koopakte zal een niet-zelfbewoningsclausule en asbestclausule worden opgenomen.
(Overige zaken die de koper naar uw mening moet weten)



Energielabel

Energielabel woningen

Registratienummer
437397622

Datum registratie
02-12-2024

Geldig tot
20-11-2034

Status
Definitief

Deze woning
heeft energielabel

C



Isolatie

1 Gevels	+/-	+	++
2 Gevelpanelen	+/-	+	++
3 Daken	+/-	+	++
4 Vloeren	+/-	+	++
5 Ramen		+	++
6 Buitendeuren	-	+/-	+

Installaties

7 Verwarming	HR-107 ketel	Verbeteradvies
8 Warm water	Indirect gestookte boiler	Verbeteradvies
9 Zonneboiler	Zonneboiler aanwezig	
10 Ventilatie	Natuurlijke ventilatie via ramen en/of roosters	Verbeteradvies
11 Koeling	Geen koeling	
12 Zonnepanelen	1733 Wp	

Deze woning wordt verwarmd via een aardgasaansluiting

Warmtebehoefte
in de wintermaanden



Laag Gemiddeld Hoog

Risico op hoge
binnentemperaturen
in de zomermaanden



Laag Hoog

Aandeel hernieuwbare
energie



9,0 %

Toelichtingen en aanbevelingen vindt u op pagina 2 en verder

Over deze woning

Adres

Schippersmeen 19
3844CK Harderwijk
BAG-ID: 0243010001350014

Detailaanduiding

Bouwjaar 1974
Compactheid 1,92
Vloeroppervlakte 122m²

Woningtype
Hoekwoning



Opnamedetails

Naam

F. Edoujaji

Vakbekwaamheidsnummer

2896.7986.3244

Certificaathouder

BuildingLabel B.V.

Inschrijfnummer

SKGIKOB 013038

KvK-nummer

39090359

Certificerende instelling

SKGIKOB

Soort opname

Basisopname



U kunt de geldigheid van dit energielabel controleren op www.ep-online.nl/ControlerenEchtheid

Plattegrond | Begane grond



Plattegrond | Eerste verdieping

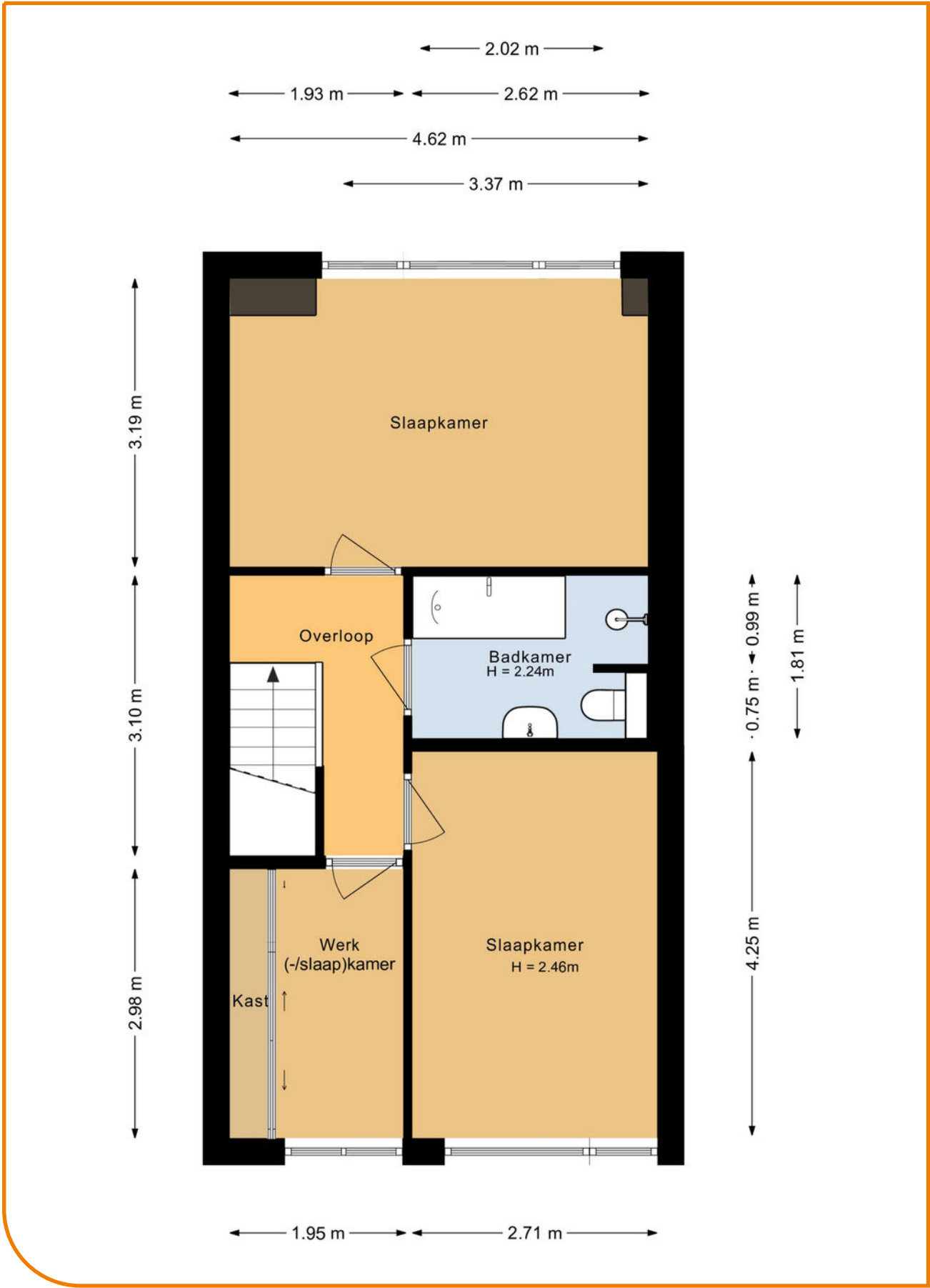

Plattegrond | Tweede verdieping



Plattegrond | Vliering

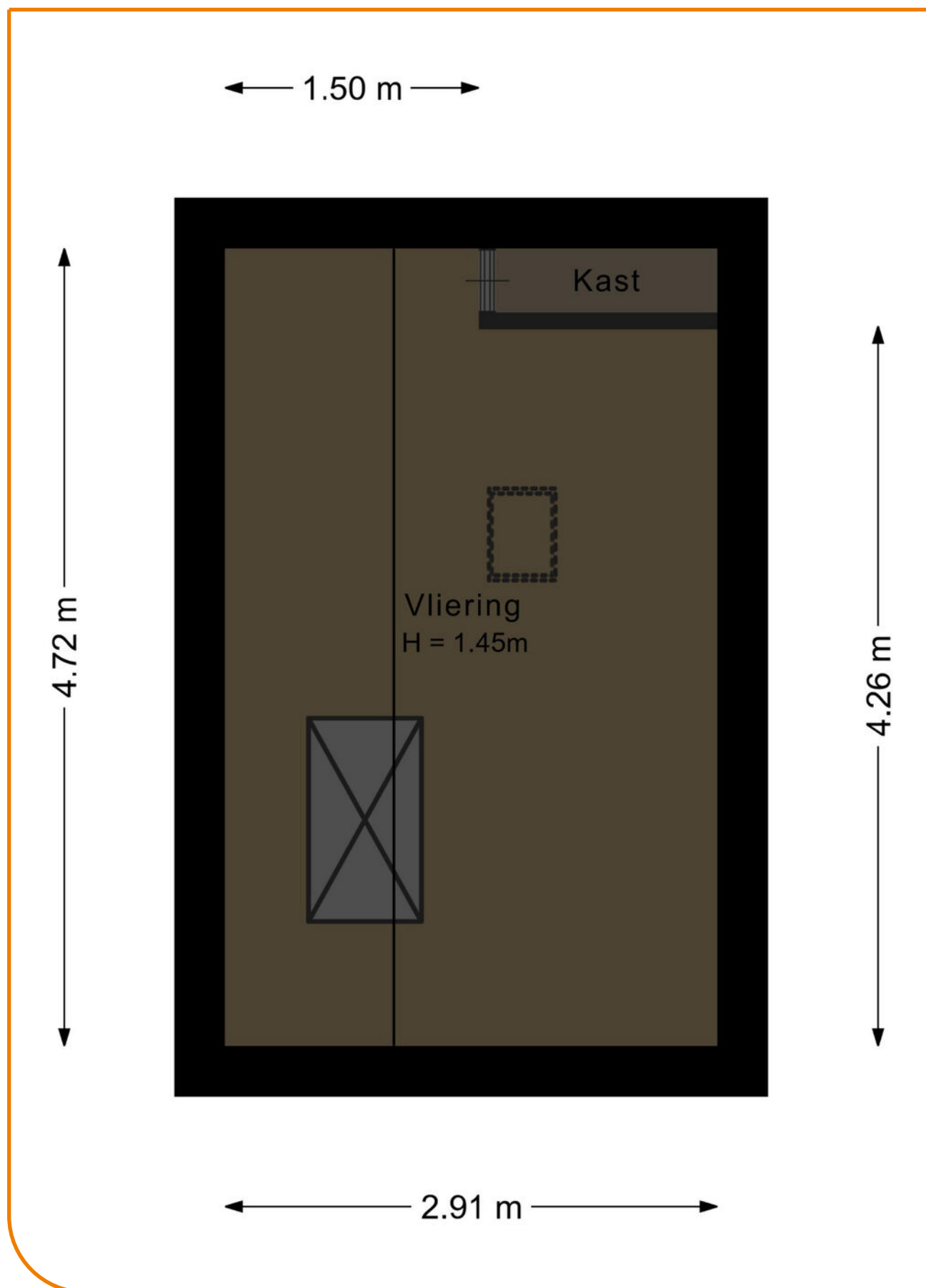

Plattegrond | Situatie

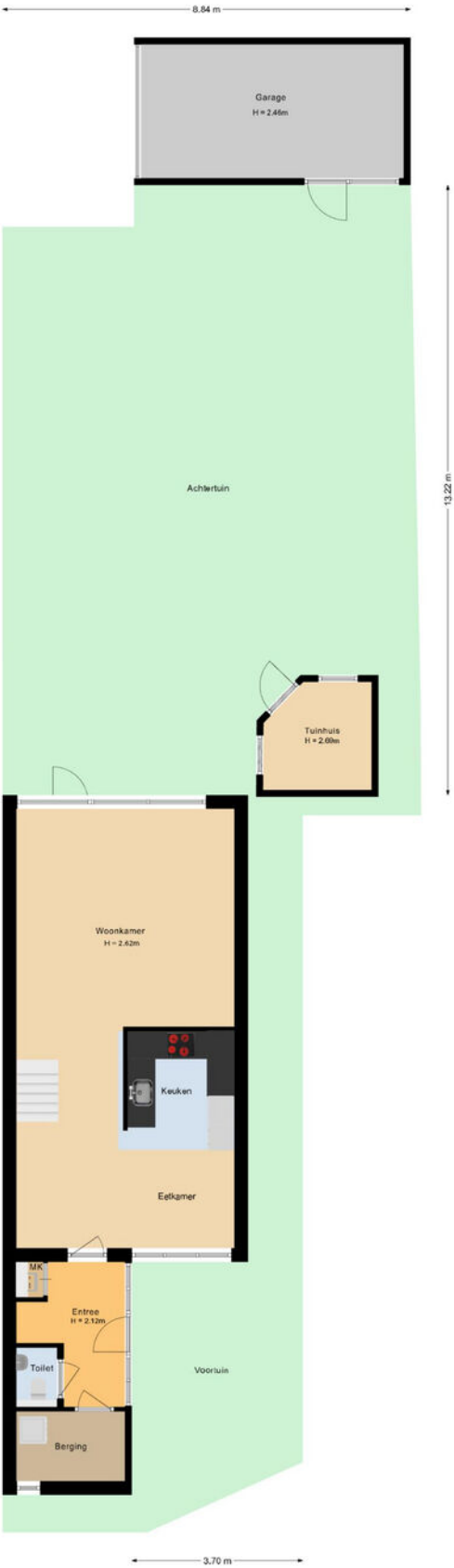

Plattegrond | Garage

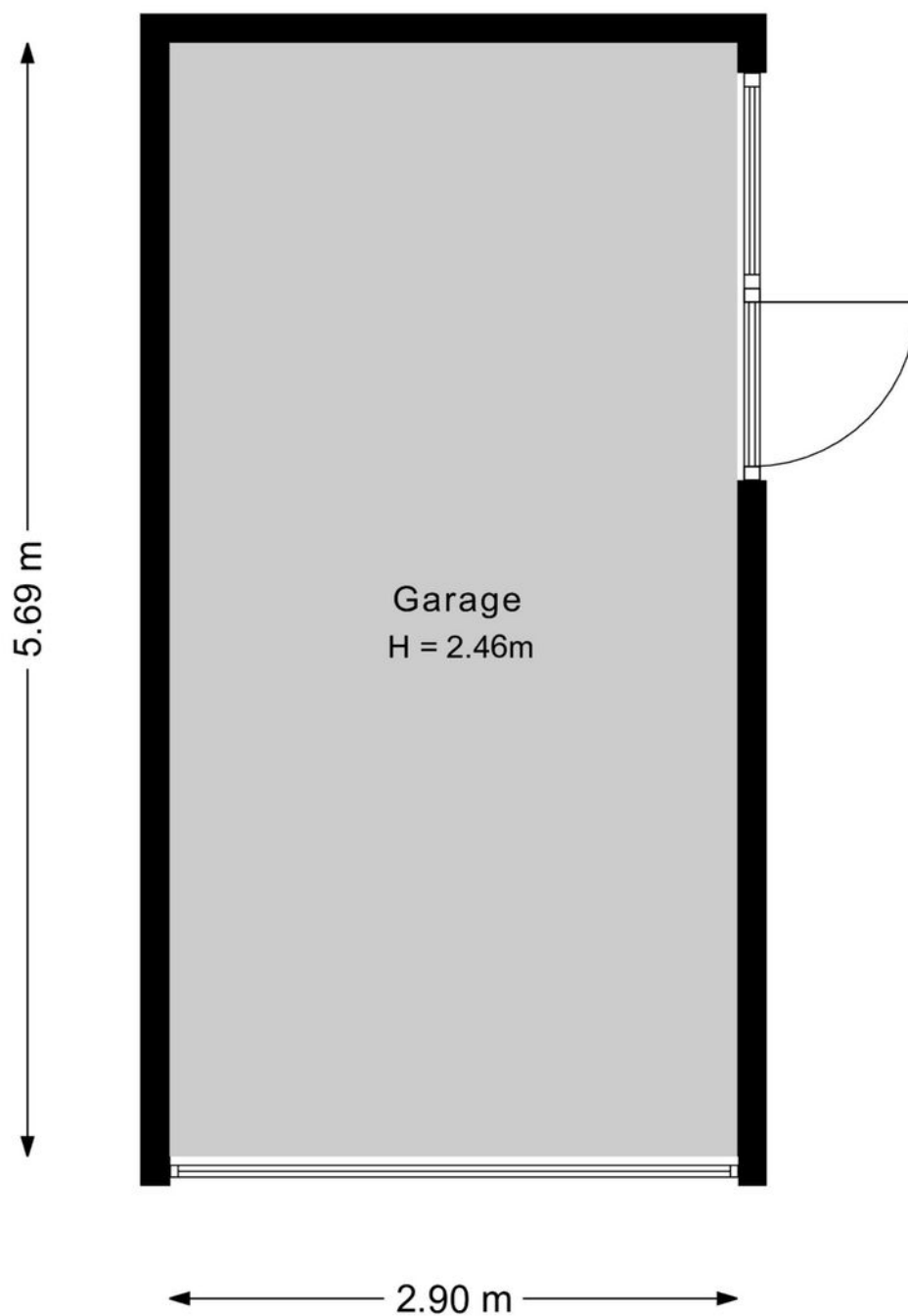

Plattegrond | Tuinhuis

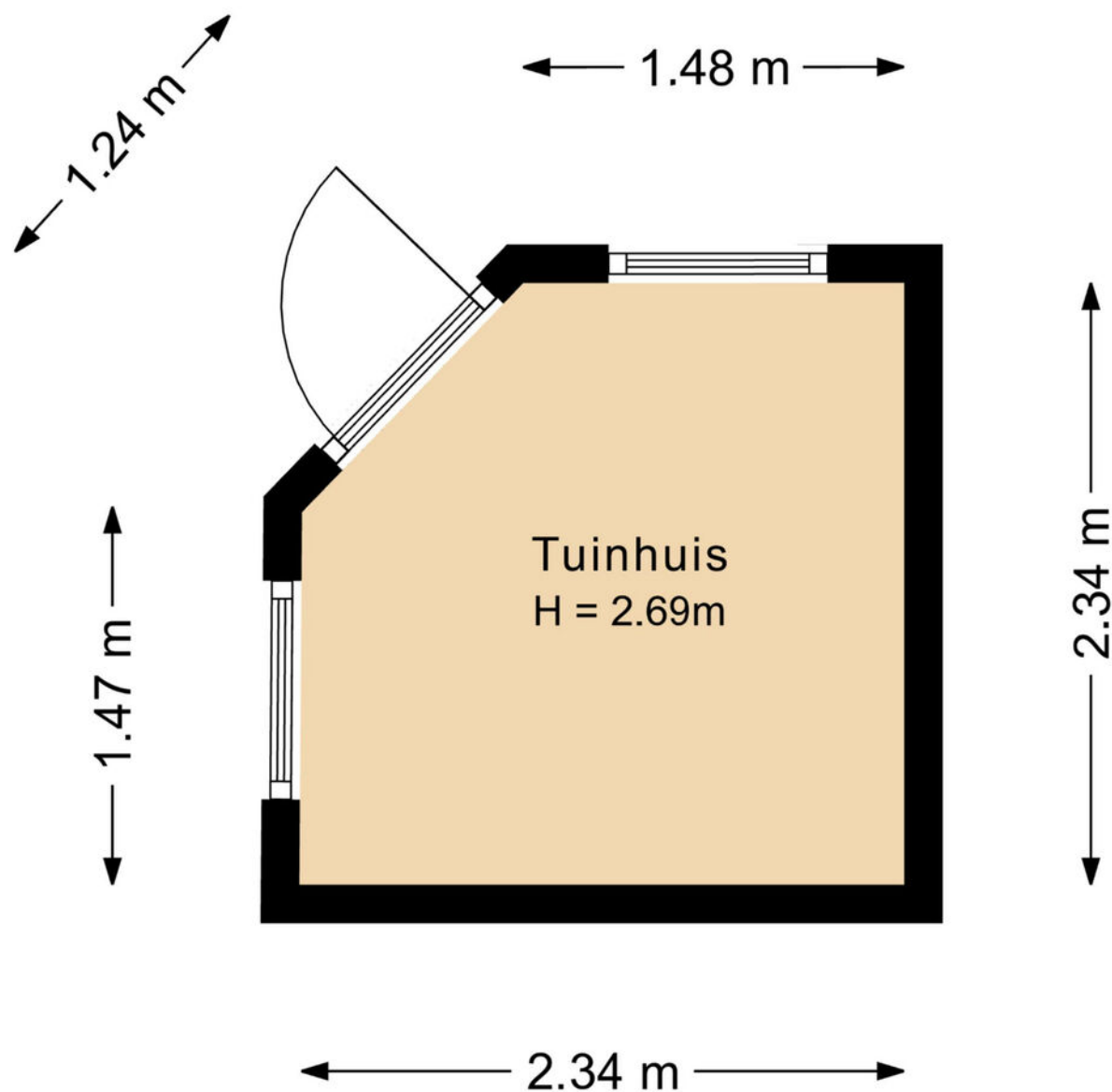

Meetrapport

Gebruikersoppervlakte en Bruto inhoud

Project : Harderwijk, 3844CK, Schippersmeen 19
Opdrachtgever : Shofoto Shots & Photos
Datum berekening : 10-09-2025



Totaal Woning	Totaal Gebruiksoppervlak wonen	m²	128
	Overige inpandige ruimte	m²	0
	Gebouwgebonden buitenruimte	m²	0
	Externe Bergruimte	m²	21.6
	Totaal Bruto inhoud woning	m³	461

Begane grond	Totaal Gebruiksoppervlak wonen	56.8
	Gebruiksoppervlak bouwlaag	56.8
	Aftrekposten (nissen, trapgaten, vides)	0
	Overige inpandige ruimte	0
	Gebouwgebonden buitenruimte	0
	Externe Bergruimte	0

Eerste verdieping	Totaal Gebruiksoppervlak wonen	44.0
	Gebruiksoppervlak bouwlaag	44.0
	Aftrekposten (nissen, trapgaten, vides)	0
	Overige inpandige ruimte	0
	Gebouwgebonden buitenruimte	0
	Externe Bergruimte	0

Tweede verdieping	Totaal Gebruiksoppervlak wonen	27.2
	Gebruiksoppervlak bouwlaag	27.2
	Aftrekposten (nissen, trapgaten, vides)	0
	Overige inpandige ruimte	0
	Gebouwgebonden buitenruimte	0
	Externe Bergruimte	0

Vliering	Totaal Gebruiksoppervlak wonen	0
	Gebruiksoppervlak bouwlaag	0
	Aftrekposten (nissen, trapgaten, vides)	0
	Overige inpandige ruimte	0
	Gebouwgebonden buitenruimte	0
	Externe Bergruimte	0

Berging	Totaal Gebruiksoppervlak wonen	0
	Gebruiksoppervlak bouwlaag	0
	Aftrekposten (nissen, trapgaten, vides)	0
	Overige inpandige ruimte	0
	Gebouwgebonden buitenruimte	0
	Externe Bergruimte	5.09

Buurtinformatie

Buurtinformatie - Harderwijk / Stadsweiden

Leeftijd



0 - 14: 16%

15 - 24: 12%

25 - 44: 22%

45 - 64: 24%

65+: 26%

Huishoudens



Eenpersoons: 38%

Zonder kinderen: 31%

Met kinderen: 31%

Koop / huur



Koop: 17%

Huur: 83%

48%



52%



0,8 per huishouden



Gemiddelde
woningwaarde:

€ 334.000,-

Wonen in Harderwijk

Vakantie, de bossen van de Veluwe, het water van het Wolderwijd en het Veluwemeer, paling, dolfinen. Harderwijk roept bij veel mensen herinneringen op. Oudere generaties zien weer de beelden voor zich van houten zeilbotters waarmee de vissers op de Zuiderzee paling verschalkten. Jongere generaties kennen Harderwijk van zijn jachthavens en de schitterende surfmogelijkheden op de uitgestrekte en veilig ondiepe Randmeren. Zelfs tot uit Duitsland komen surfers, zowel zomers als winters. Toerisme is een belangrijk kenmerk van Harderwijk. U vindt er het Dolfinarium met zeer veel bezoekers per seizoen en de palingvissers en –rokers. En dan is er nog de sfeervolle oude binnenstad: bezoek er het Stadsmuseum Harderwijk, ga op ontdekkingsreis met de Stadsgidsen tijdens een van de dagelijkse rondleidingen. Maak eens een rondvaart of neem een kijkje in molen De Hoop. Harderwijk toeristenstad? Jazeker, maar Harderwijk is méér.

Woonstad

Harderwijk heeft ruim 50.000 inwoners. Voor al deze mensen heeft de gemeente een groot aanbod van instellingen, (sport)verenigingen, winkels en horeca-gelegenheden. Voorts zijn er faciliteiten zoals zwembaden, bibliotheek, museum, cultureel centrum, kunst-centrum, diverse kunstgaleries, muziekschool en een centrum voor de kunsten. Ook is er een keur aan scholen voor vmbo, havo en vwo, tweetalig onderwijs, avondscholen en volwassenenonderwijs en een college voor zeer vele vormen van middelbaar beroeps-onderwijs waaronder mts. Daarnaast is in Harderwijk het landelijk opleidingscentrum voor de infrastructuur gevestigd, met opleidingen en cursussen hijskraanmachinist en grond-, water- en wegenbouw.



Bedrijvige stad

Naast zo'n 3 miljoen bezoekers per jaar leeft Harderwijk vooral van een veelzijdig bedrijfsleven: industrie, bouwnijverheid, handel en dienstverlening. Met ongeveer 1800 kleine maar ook heel grote bedrijven, zoals Neerlands grootste paling- en zalmfileerderij. Andere prominente Harderwijkse bedrijven zijn marktleider in hun branche: natuurvoeding, automaterialen en pepernoten. Het Harderwijkse bedrijfsleven is van alle markten thuis. Daarmee creëert het zo'n 18.000 arbeidsplaatsen.

Winkelstad

In Harderwijk is het gezellig shoppen met zijn pittoreske straatjes, oude geveltjes, terrassen en een nog groeiend gevarieerd winkelaanbod. Er zijn tal van leuke koffieadresjes en restaurants, waarvan twee zelfs met een Michelin-ster. Verder is het op zonnige dagen goed toeven op een van de vele terrassen op de Boulevard of de sfeervolle stadspaleizen. In Harderwijk is altijd wel wat te beleven.



Woon jij binnenkort
in het mooie

Harderwijk?



Over Randmeer Makelaars

Randmeer Makelaars is een kantoor van nu, maar met een kwaliteit die je 'traditioneel' mag noemen. We werken gedreven en met passie en gaan altijd voor het beste resultaat voor onze klanten. Bij huizen draait het om mensen, om gevoel. Wij snappen de emoties die daarbij komen kijken. Met onze kantoren in Harderwijk én Ermelo zijn we altijd dichtbij. Sinds 2006 werken we

vanuit ons moderne en gezellige kantoor in het historisch centrum van Harderwijk. Kom eens bij ons langs om kennis te maken. De koffie staat klaar!! Sinds april 2022 zijn wij gestart met ons prachtige kantoor in het centrum van Ermelo aan de Stationsstraat 123!



Het team van Randmeer Makelaars



Danny Klaassen
Eigenaar | NVM register
makelaar en taxateur



Maurits Buis
Eigenaar | NVM register
makelaar en taxateur



Sem Brouwer
NVM makelaar - taxateur



Ilse van den Brink
Vastgoedadviseur



**Gerdien van
Wijngaarden**
Commercieel medewerker



Marrit Landman-Visser
Assistent makelaar -
woningstylist



Jasper van der Burg
NVM makelaar i.o. -
commercieel medewerker



Nassim Ezzoubir
Vastgoedfotograaf -
dronespecialist





Aankoopmakelaar

Je gaat een huis kopen. Iets wat de meeste mensen maar een paar keer in hun leven doen. Een spannende, emotionele gebeurtenis die vraagt om professionele begeleiding. Zakelijk en zonder roze bril. Uitsluitend in jouw belang. Een aankoopmakelaar bespaart je tijd, geld en heel veel zorgen.



SCHRIJF JE IN ALS ZOEKER!

Scan de QR code met je mobiel en vul het zoekformulier in!



RANDMEER MAKELAARS ZORGT VOOR:

Een aankoopstrategie op maat
Professionele en scherpe onderhandelingen
Bouwkundige inspecties en keuringen en advies hierover
Een **gratis waardebepaling** van het huis dat je op het oog hebt
Marktkennis en kennis van de wet- en regelgeving

Kennis van ontbindende voorwaarden, uitsluitingsclausules en boetebedingen
Controle van de notariële akte van levering
Controle van de afrekening van de notaris
Inspectie van de woning voor overdracht bij de notaris.

En uiteraard profiteer je als koper van ons uitgebreide netwerk. Bijvoorbeeld wanneer je een taxateur, een notaris of hypotheekadvies nodig hebt. Wij werken in de regio Harderwijk, Ermelo, Putten, Hierden, Hulshorst en Zeewolde.

Reviews

WAT OPDRACHTGEVERS OVER ONS ZEGGEN

Sinds de oprichting van ons makelaarskantoor in 2006 hebben wij al veel tevreden opdrachtgevers mogen helpen met de verkoop en aankoop van hun woning. Benieuwd naar ervaringen van opdrachtgevers die u voor gingen? Bekijk onze website voor nog meer referenties.

Meer reviews over
ons kantoor lezen?



“Na eerdere ervaringen wederom via Randmeer Makelaars snel en succesvol verkocht”

Randmeer is een zeer fijne makelaar. Professioneel team, welke o.a. qua online marketing en communicatie er bovenuit springen. De contacten met Maurits en de andere collega's verliepen vlekkeloos, ze doen altijd een stapje extra. Zowel de aankoop als de verkoop van mijn woning liepen via Randmeer. Absoluut een aanrader.

Timo & Yvonne geven ons een

9

Na fijne ervaringen tijdens de koop van ons droomhuis ook de verkoop toevertrouwd aan Randmeer Makelaars.

Kenmerkend voor deze makelaar is dat ze oprecht van hun vak houden en betrokken zijn, en dat ook uitstralen. We hebben dit vooral ervaren in hun deskundige begeleiding en advisering gedurende het verkoopproces, van begin tot eind. De communicatie was open en helder. Altijd werden we goed op de hoogte gehouden en hun bereikbaarheid was uitstekend.

Agri & Erica geven ons een

9.8

Verdere informatie

ONDERZOEKSPlicht VOORBEHOUD

De verkoper heeft een wettelijke plicht om eventuele gebreken te melden als die hem bekend zijn (meldingsplicht). Een koper heeft een wettelijke onderzoeks-plicht en moet zich inspannen om omschrijving de staat van de woning te (laten) onderzoeken. Indien bepaalde zaken bij verkoper niet bekend zijn, kan een verkoper daar ook niets over melden. Denk aan bij-voorbeeld de bouwkundige staat van het pand of de fundering.

VOORBEHOUD BOUWKUNDIGE KEURING

Bij het maken van een voorbehoud voor een bouwkundige keuring geef je aan dat je de woning bouwkundig wilt laten onderzoeken door een professionele partij. Er kan een termijn worden opgenomen waar binnen je gebruik kunt maken van dit voorbehoud. Daarnaast kan je een maximum bedrag aan directe herstelkosten opgeven. Indien de directe kosten in het rapport hoger zijn dan het opgegeven bedrag, kun je als koper afzien van de koop of opnieuw in onderhandeling treden. Directe kosten zijn herstelkosten die direct noodzakelijk zijn om ergere problemen te voorkomen (bijvoorbeeld lekkages, zwam in de vloer, rotte kozijnen e.d.). Zowel het bedrag als de tijd waarbinnen je af kunt zien van de koop op basis van de bouwkundige keuring kunnen in de koopakte worden opgenomen. Dit gebeurt altijd in overleg. Als de bouwkundige keuring niet opgenomen is in de koopovereenkomst, maar je wel een keuring wilt laten uitvoeren, zal dit altijd worden uitgevoerd na de drie dagen wet-telijke bedenktijd.

PROCEDURE BIJ BIEDINGEN

Als je interesse hebt in de woning dan kun je een bod uitbrengen. Wij vinden het belangrijk dat het biedingsproces duidelijk is. Een bod bestaat uit een prijs in euro's, een gewenste opleverdatum en eventuele voorwaarden. De meeste gebruikte voorwaarden zijn het voorbehoud van financiering en het voorbehoud van een bouwtechnische keuring. Verder dien je aan te geven of je als particulier of als belegger biedt. Je kan een bod uitbrengen via het platform Move.nl op de pagina van de desbetreffende woning. Indien er een specifieke verkoopprocedure van toepassing is (bijvoorbeeld een inschrijving), word je hier per e-mail van op de hoogte gebracht.

VOORBEHOUD VAN FINANCIERING

Door een voorbehoud van financiering te maken geef je aan de woning te kopen mits je een financiering bij een hypotheekverstrekker instelling verkrijgt. Indien je kunt aantonen dat je geen passende financiering kan krijgen, heb je de mogelijkheid om de koop te ontbinden. In het voorbehoud staat het benodigde hypotheekbedrag vermeld. Dit bedrag kan voor de gehele koopsom of een gedeelte hiervan zijn. Wij adviseren je om het op te nemen bedrag met jouw hypotheek-adviseur te overleggen.

FUNDERINGSONDERZOEK

Op de website van het Funderingsloket kun je actuele informatie over funderingen vinden. Op de funderingskaart van de gemeente Rotterdam wordt op de risico kaart een inschatting gegeven van de mogelijke funderingsproblemen aan houtenpoalfundering. Wij zorgen dat, als er rapporten van de fundering aanwezig zijn deze digitaal ter beschikking worden gesteld. Bij het accepteren van dit voorbehoud werken wij mee aan de taxatie van de woning door een on-afhankelijke taxateur. Als je geen voorbehoud van financiering maakt, kan een eventuele benodigde taxatie pas na het verlopen van de drie dagen wettelijke bedenktijd worden uitgevoerd.

OVEREENKOMST

De koop is gesloten wanneer de koopovereenkomst door beide partijen is ondertekend. Dit geldt als je als particulier de woning koopt. Hierbij is een mondelinge overeenstemming nog niet bindend en kan de koop nog ontbonden worden door zowel de verkopende als kopende partij. Wanneer je koopt als belegger, dan is een mondelinge overeenkomst juridisch bindend. In het laatstgenoemde geval kan de verkoper van tevoren bepalen dat de koop ook in dat geval pas gesloten is na ondertekening door alle partijen.

WAARBORG SOM C.Q. BANKGARANTIE

Een waarborgsom c.q. bankgarantie dient als extra zekerheid dat de kopende partij de verplichtingen nakomt die voortvloeien uit de koopovereenkomst. De waarborgsom bedraagt 10% van de koopsom. Deze waarborgsom wordt standaard opgenomen in de koopovereenkomst. Je betaalt de waarborgsom aan de notaris en dit bedrag wordt bij de overdracht van de woning verrekend op de nota van afrekening.

OUDERDOMSCLAUSULE

Wanneer een woning een ouder bouwjaar heeft, wordt er een ouderdomsclausule opgenomen in de koopovereenkomst. De ouderdomsclausule is bedoeld om de koper erop te wijzen dat hij niet dezelfde eisen mag stellen aan de woning als aan een nieuwbouw woning, gezien deze andere (technische) kenmerken bezit.

NIET-BEWONERSCLAUSULE

Wanneer de verkoper niet (recent) in de woning heeft gewoond wordt er een niet-bewonersclausule opgenomen in de koopovereenkomst. Deze clausule wijst koper erop dat verkoper mogelijk niet van eventuele gebreken op de hoogte is die pas aan het licht komen bij bewoning en deze dus ook niet kan melden.

Ook verkoopplannen?

Heb jij ook verkoopplannen en ben je benieuwd naar de waarde van jouw huidige woning? Neem contact met ons op voor een **gratis** waardebepaling!



Bekijk ons complete woning aanbod op randmeermakelaars.nl



Kantoor Harderwijk
Bruggestraat 24
3841 CP Harderwijk

Kantoor Ermelo
Stationsstraat 123
3851 ND Ermelo

0341 456 455
info@randmeermakelaars.nl
www.randmeermakelaars.nl

RANDMEER
MAKELAARS  NL